

## 四角パイプインサート

シリーズ	品番	材質・色	頭部サイズ (A) mm	パイプの肉厚 (B) mm	頭部高さ (C) mm	差込み部長さ (D) mm	パック 入数	ケース 入数	品番
SR1540	50997	LDPE/black	15x15	1.0	1.50	8.00	500	10,000	50997
	11764	LDPE/black	18x18	1.2~1.5	5.00	6.00	250	5,000	11764
	11743	LDPE/black	20x20	1.0~1.5	5.00	11.00	250	5,000	11743
	11740	LDPE/black	22x22	1.2~1.5	5.00	11.00	200	4,000	11740
	11721	LDPE/black	25x25	1.5~2.0	5.00	11.50	300	3,000	11721
	12973	LDPE/black	28x28	2.0	4.00	16.00	200	2,000	12973
	11736	LDPE/black	30x30	1.5~2.0	5.00	11.50	200	2,000	11736
	12311	LDPE/black	35x35	1.2~1.5	5.00	11.50	120	1,200	12311
	12002	LDPE/black	40x40	1.5~2.0	5.00	14.50	100	1,000	12002
	10706	LDPE/black	45x45	1.5~2.0	5.00	11.00	50	500	10706
	32468	LDPE/black	50x50	2.0~3.0	5.00	14.50	50	500	32468
	32469	LDPE/black	60x60	3.0~4.0	5.00	22.00	25	250	32469
	32470	LDPE/black	70x70	2.5~5.0	8.00	19.00	25	250	32470
	32695	LDPE/black	75x75	1.5~2.5	6.00	21.50	20	200	32695
	32471	LDPE/black	80x80	2.5~4.0	7.50	19.50	20	200	32471
32472	LDPE/black	100x100	2.5~5.0	9.50	24.50	25	75	32472	
シリーズ	品番	材質・色	頭部サイズ (A) インチ	パイプの肉厚 (B) mm	頭部高さ (C) mm	差込み部長さ (D) mm	パック 入数	ケース 入数	品番
SR1540	32660	LDPE/黒	1/2x1/2	0.9~1.6	3.50	11.00	500	10,000	32660
	12003	LDPE/黒	5/8x5/8	1.2~1.6	3.00	11.00	200	4,000	12003
	10873	LDPE/黒	3/4x3/4	1.2~1.6	5.00	11.00	250	5,000	10873
	11014	LDPE/黒	7/8x7/8	1.2~1.6	5.00	11.50	300	3,000	11014
	10486	LDPE/黒	1x1	1.2~1.6	5.00	11.50	200	2,000	10486
	32459	LDPE/黒	1-1/8x1-1/8	0.9~1.6	5.00	12.50	200	2,000	32459
	11593	LDPE/黒	1-1/4x1-1/4	1.2~1.6	5.00	11.50	120	1,200	11593
	32460	LDPE/黒	1-3/8x1-3/8	1.6~3.3	4.50	15.50	100	1,000	32460
	32461	LDPE/黒	1-1/2x1-1/2	1.2~2.0	4.50	14.50	100	1,000	32461
	32462	LDPE/黒	1-3/4x1-3/4	1.2~2.0	4.50	16.00	50	500	32462
	32468	LDPE/黒	2x2	1.2~2.0	4.50	18.00	50	500	32468
	32696	LDPE/黒	2-1/2x2-1/2	2.0~3.3	8.00	19.50	25	250	32696
	32397	LDPE/黒	3x3	2.0~3.3	8.00	18.50	20	200	32397
	32398	LDPE/黒	4x4	3.3~5.9	10.00	24.00	25	75	32398

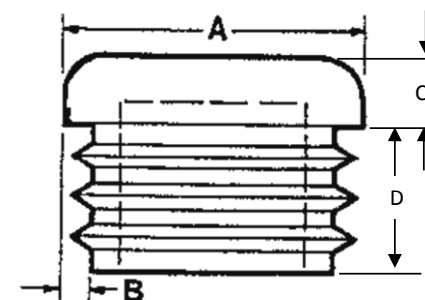

- ご購入の最低ロット数や販売単価についてはお問合せ下さい。
- ご購入金額合計が1万円以上(税抜)の場合は発送費無料とさせていただきます。
- 製品寸法表に掲載している製品でもご購入の際は在庫状況をご確認ください。
- 当社在庫品は即納ですが、在庫がない場合は海外から取り寄せになりますので、ご注文後、納期が約2ヶ月程度かかる場合がございます。
- 事前の寸法確認等のための無料サンプルを提供させていただきます。  
(原則1個といたします。大型の商品は発送費をご負担ください。)

株式会社SDC田中

<http://www.sdc-tanaka.co.jp/>